Автор: Единая-Россия Набережные-Челны
24.01.2023 12:03 - Обновлено 24.01.2023 12:06

В Набережных Челнах «Единая Россия» запускает курсы первой помощи

Новый проект «На пульсе» стартует уже в феврале и будет реализован совместно с Набережночелнинским медицинским колледжем. Куратором и идейным вдохновителем проекта стала член политического совета Набережночелнинского местного отделения партии «Единая Россия», директор Набережночелнинского медицинского колледжа Ирина Нургатина.

Обучить рядовых челнинцев основам оказания первой помощи пострадавшим дома, на улице и в общественных местах, отработав на практике навыки сердечно-лёгочной реанимации, остановки кровотечения, извлечения инородного тела из дыхательных путей – главная цель проекта. Занятия будут проводить преподаватели медицинского колледжа, а также студенты отряда «Волонтеры-медики».

«Сегодня важно научить не только тому, что можно предпринять, но и тому, чего нельзя делать категорически. Мы очень надеемся, что благодаря реализации проекта «На пульсе», число людей, умеющих грамотно оказывать первую помощь, будет постепенно расти», отметила исполнительный секретарь Набережночелнинского местного отделения партии «Единая Россия» Римма Фасхутдинова.

Обучение первой помощи будет проходить малыми группами по предварительной записи. О месте проведения, а также как можно будет записаться на курсы, мы сообщим заранее. Следите за нашими новостями.

Автор: Единая-Россия Набережные-Челны
24.01.2023 12:03 - Обновлено 24.01.2023 12:06

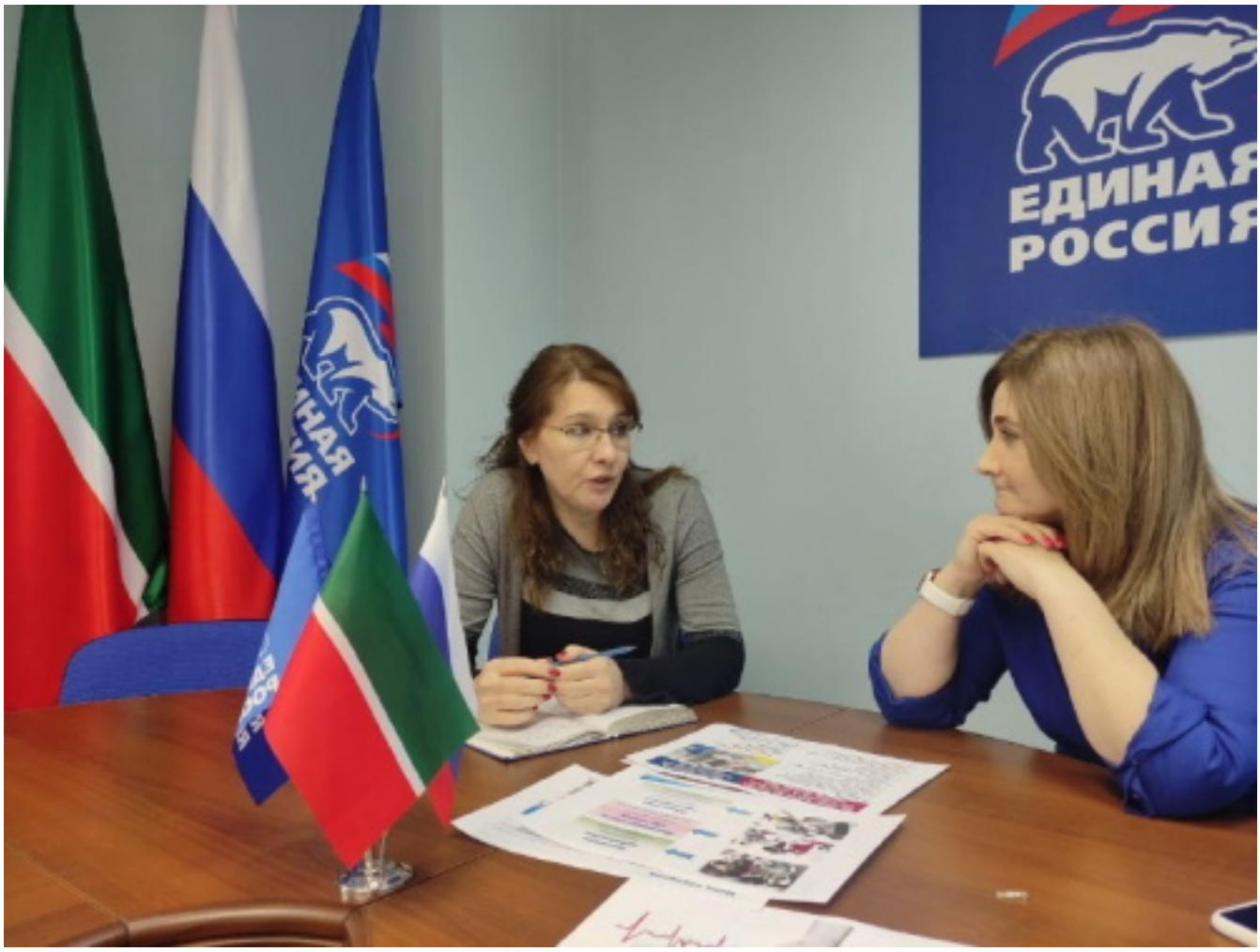

Автор: Единая-Россия Набережные-Челны
24.01.2023 12:03 - Обновлено 24.01.2023 12:06