Как действовать в случае атаки беспилотников?

Автор: Administrator
04.04.2024 16:56 - Обновлено 04.04.2024 17:17

Как действовать в случае атаки беспилотников? Если вы заметили в небе дрон, нужно как можно скорее уведомить об этом экстренные службы по единому номеру 112.
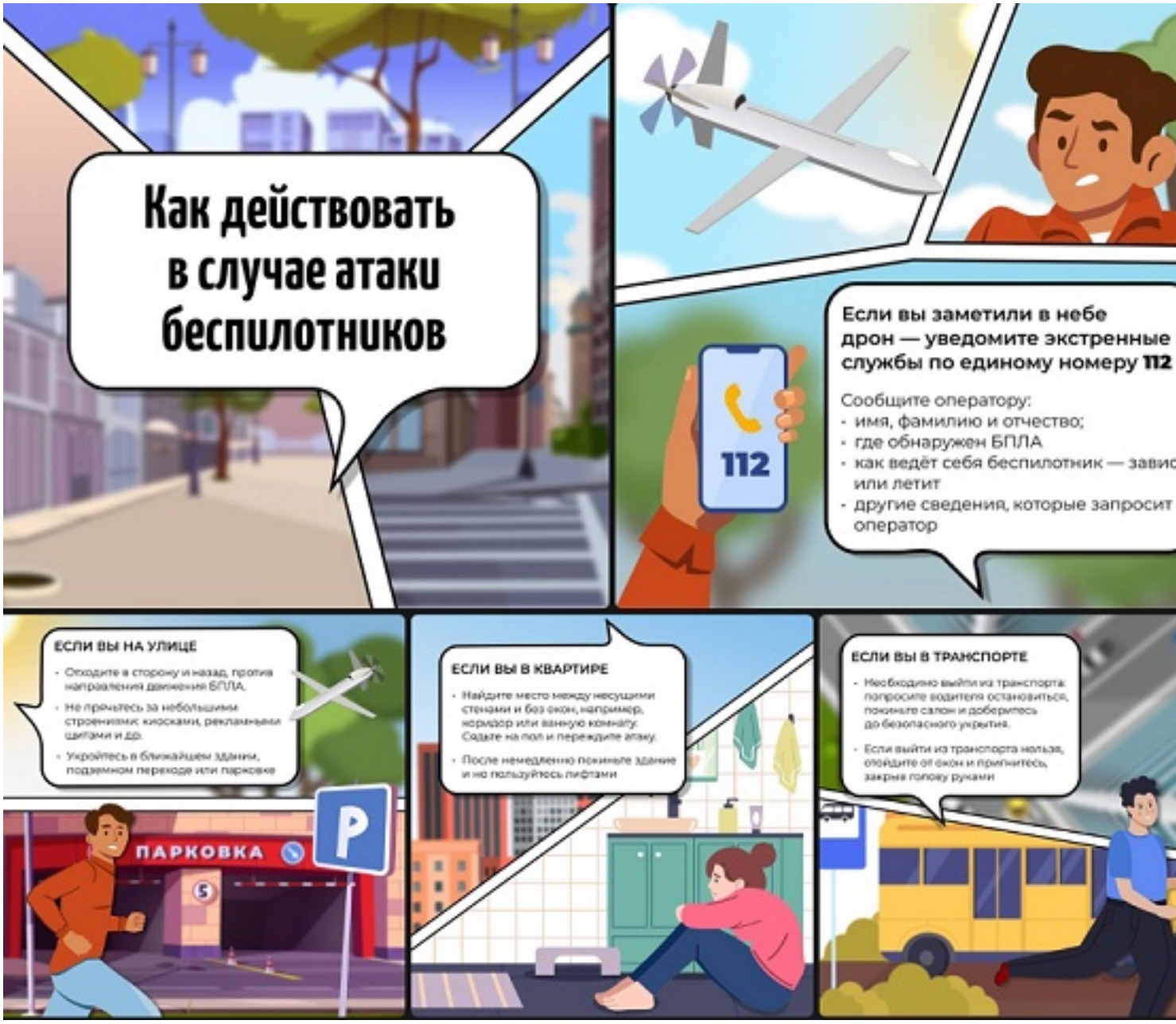
Более подробная инструкция, которая может вас уберечь от БПЛА, в наших карточках